

AUSFÜHRUNGSPLANUNG 1.TC SEEBODEN

73212 Seeboden, Parz. Nr. 763/2

19.02.2024

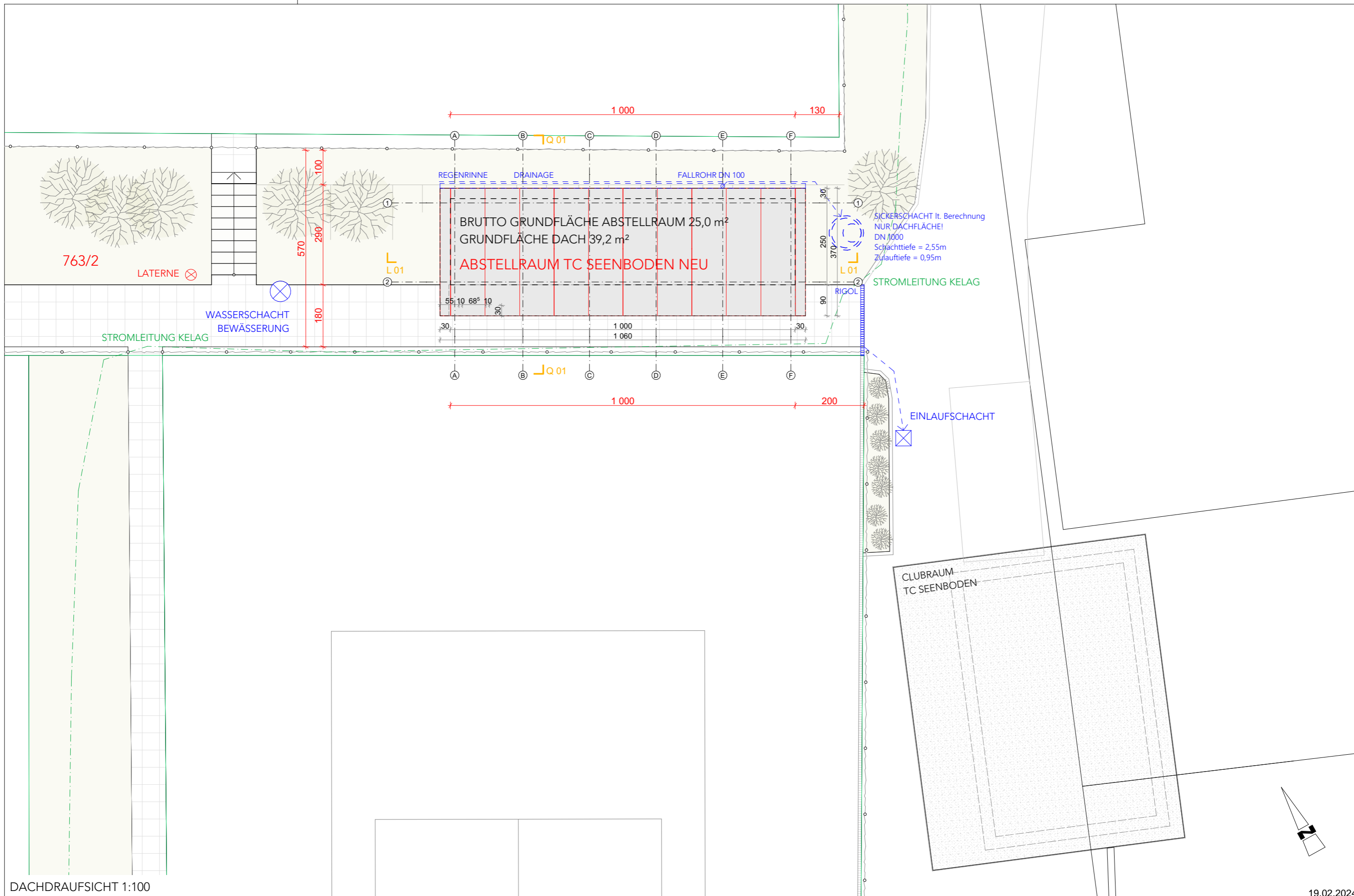

DACHDRAUFSICHT 1:100

AUSFÜHRUNGS- PLANUNG

PROJEKTNAME ABSTELLRAUM TC SEEBODEN
 PROJEKT-NR. 01
 KG-NUMMER 73212
 KG-NAME SEEBODEN

PARZ. NR. 763/2

BAUWERBER:
 1. Tennisclub Seeboden
 Seeparkstraße 15
 9871 Seeboden am Millstätter See
 info@tennisclub-seeboden.com



DIE NATURMASSE SIND ZU NEHMEN UND DIE KOTEN ZU PRÜFEN!
 DURCH DIE WEITERE PROJEKTBEARBEITUNG, DETAILPLANUNG UND BEHÖRDLICHEN AUFLAGEN KÖNNEN ÄNDERUNGEN DER GEOMETRISCHEN FORM, SOWIE STATIK ETC. EINTRETEN.

PLANINHALT	Dachdraufsicht	Datum:	27.11.2023
PLAN-Nr.	01.05	Maßstab:	1:100
PLAN-ART	AUSFÜHRUNGSPL.	Plangr.:	A3

19.02.2024

Dateiname: 2023-03-06_TC Seeboden.pln (19.02.2024)

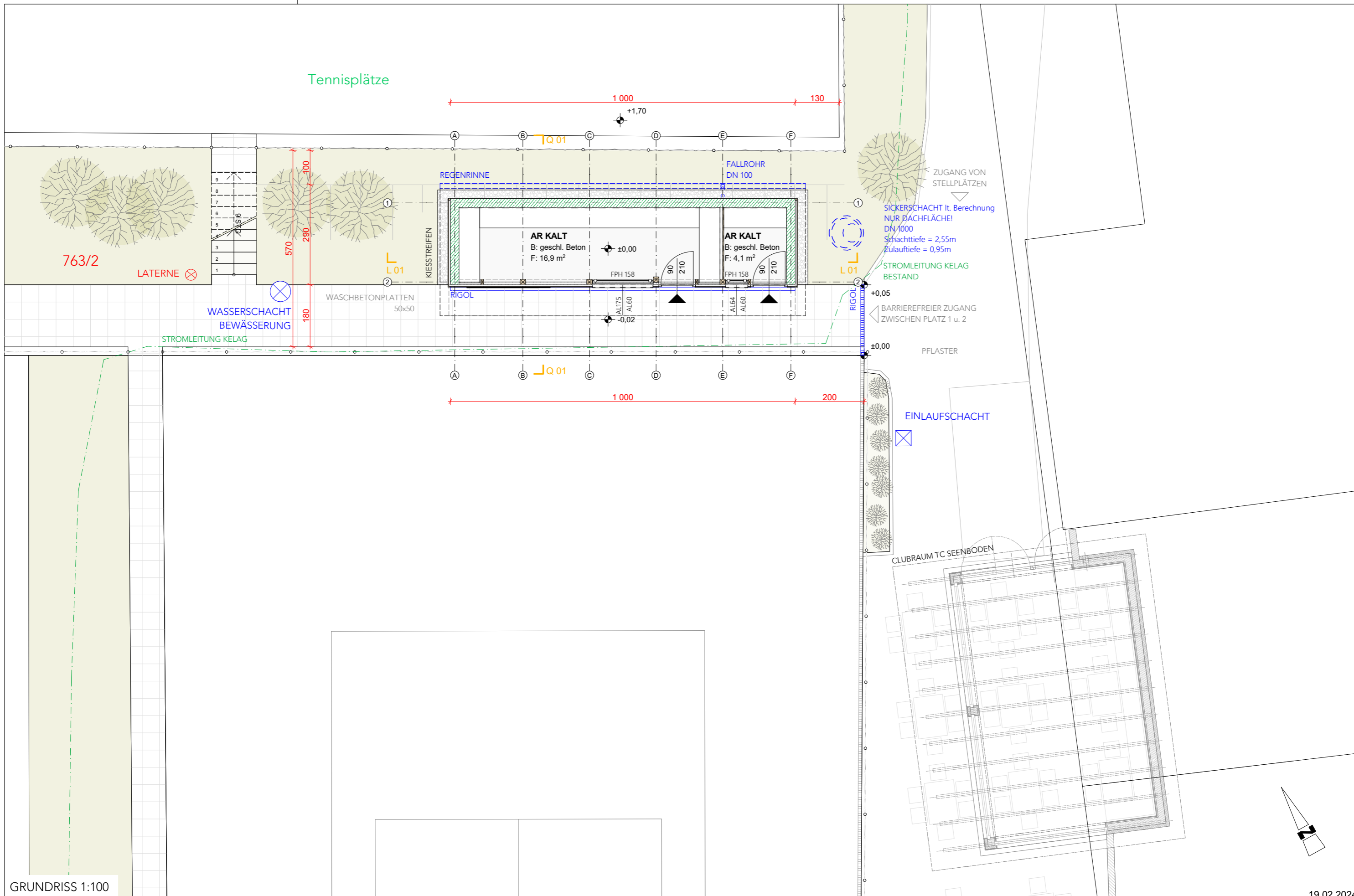

GRUNDRISS 1:100

AUSFÜHRUNGS- PLANUNG

PROJEKTNAME ABSTELLRAUM TC SEEBODEN
 PROJEKT-NR. 01
 KG-NUMMER 73212
 KG-NAME SEEBODEN

PARZ. NR. 763/2

BAUWERBER:
 1. Tennisclub Seeboden
 Seeparkstraße 15
 9871 Seeboden am Millstätter See
 info@tennisclub-seeboden.com



DIE NATURMASSE SIND ZU NEHMEN UND DIE KOTEN ZU PRÜFEN!
 DURCH DIE WEITERE PROJEKTBEARBEITUNG, DETAILPLANUNG UND BEHÖRDLICHEN AUFLAGEN KÖNNEN ÄNDERUNGEN DER GEOMETRISCHEN FORM, SOWIE STATIK ETC. EINTRETEN.

PLANINHALT Grundriss EG	Datum: 27.11.2023
PLAN-Nr. 01.05	Index
PLAN-ART AUSFÜHRUNGSPL.	Plangr.: A3
Dateiname: 2023-03-06_TC Seeboden.pln (19.02.2024)	

19.02.2024

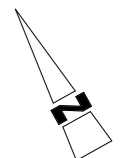

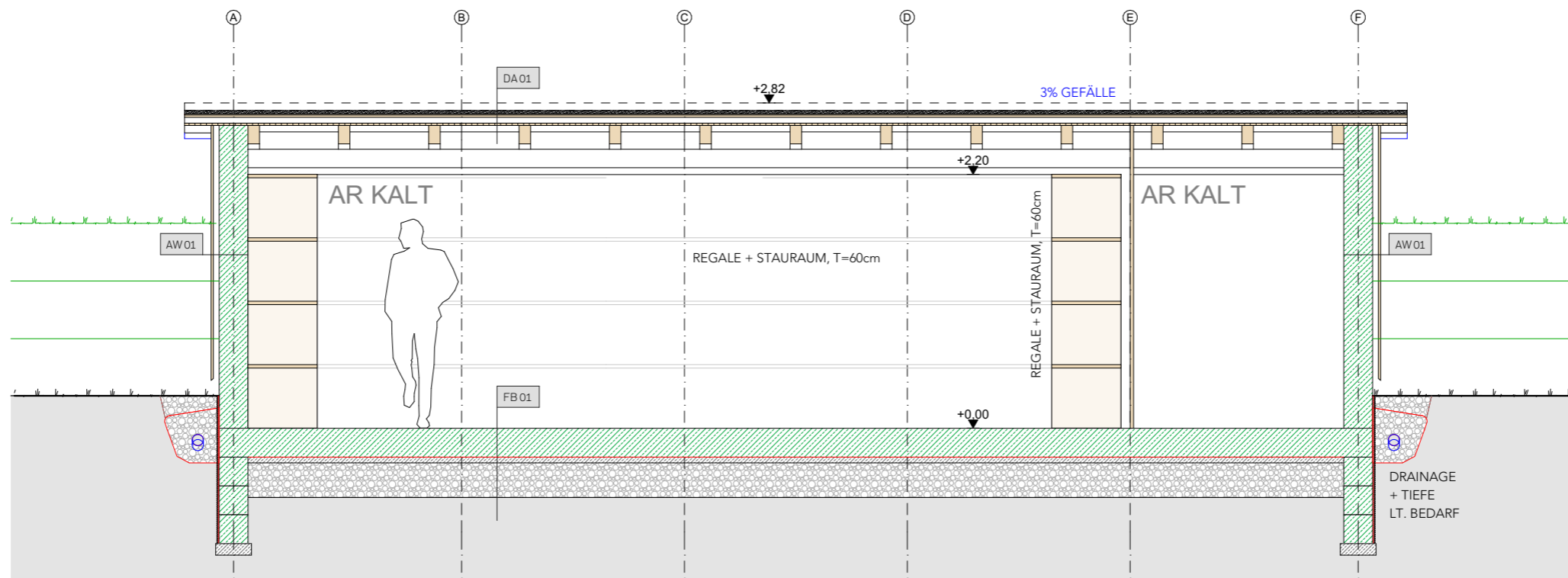

LÄNGSSCHNITT L 01 1:50

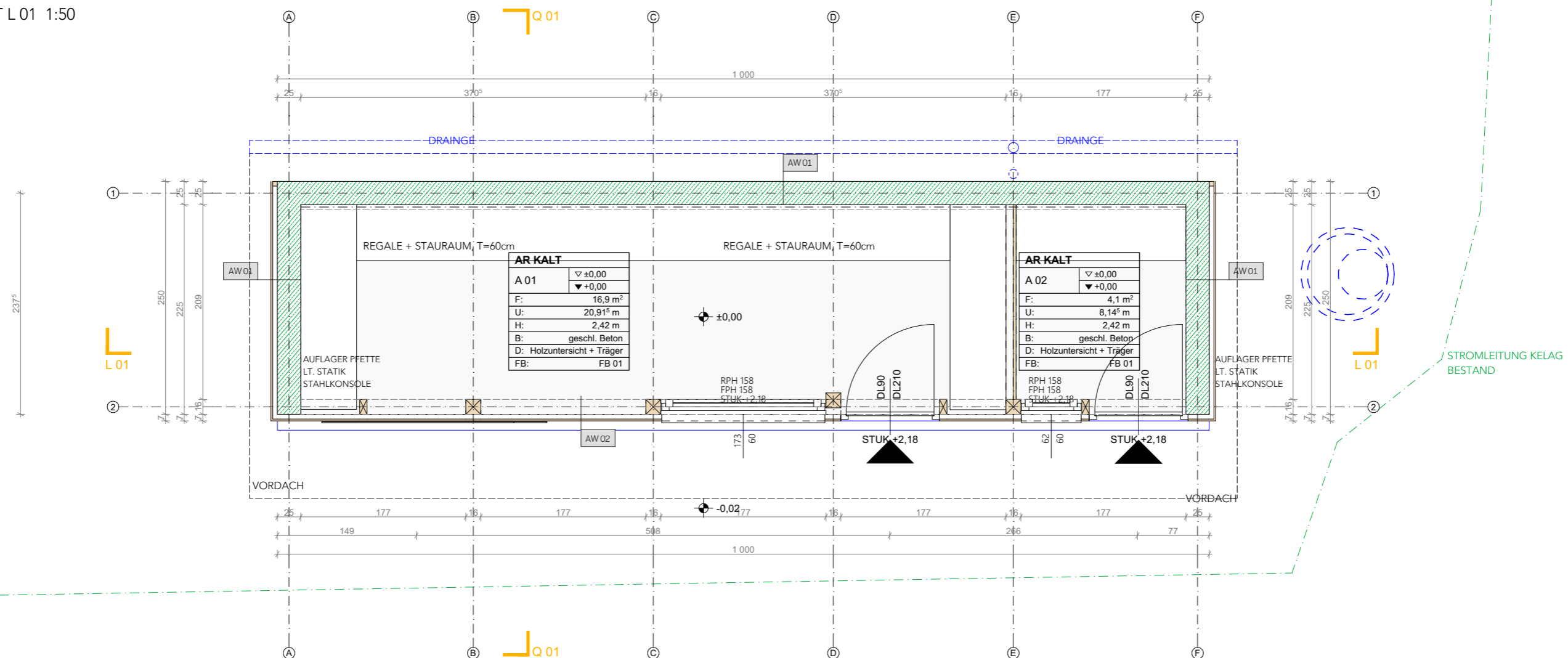

GRUNDRISS 1:50

AUSFÜHRUNGS- PLANUNG

PROJEKTNAME ABSTELLRAUM TC SEEBODEN
 PROJEKT-NR. 01
 KG-NUMMER 73212
 KG-NAME SEEBODEN
 PARZ. NR. 763/2

BAUWERBER:
 1. Tennisclub Seeboden
 Seeparkstraße 15
 9871 Seeboden am Millstätter See
 info@tennisclub-seeboden.com



DIE NATURMASSE SIND ZU NEHMEN UND DIE KOTEN ZU PRÜFEN!
 DURCH DIE WEITERE PROJEKTBEARBEITUNG, DETAILPLANUNG UND BEHÖRDLICHEN AUFLAGEN KÖNNEN ÄNDERUNGEN DER GEOMETRISCHEN FORM, SOWIE STATIK ETC. EINTRETEN.

PLANINHALT Grundriss EG + Schnitt	Datum: 27.11.2023
PLAN-Nr. 01.05	Maßstab: 1:50
PLAN-ART AUSFÜHRUNGSPL.	Plangr.: A3

19.02.2024

Dateiname 2023-03-06_TC Seeboden.pln (19.02.2024)

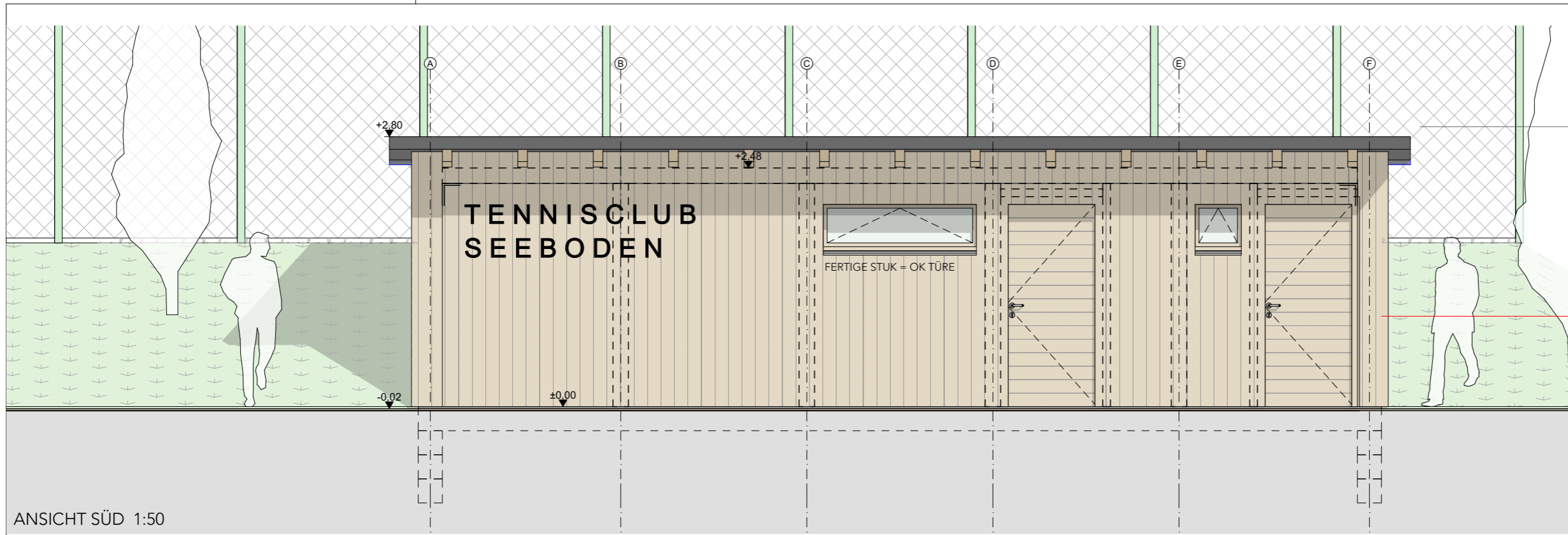

ANSICHT SÜD 1:50

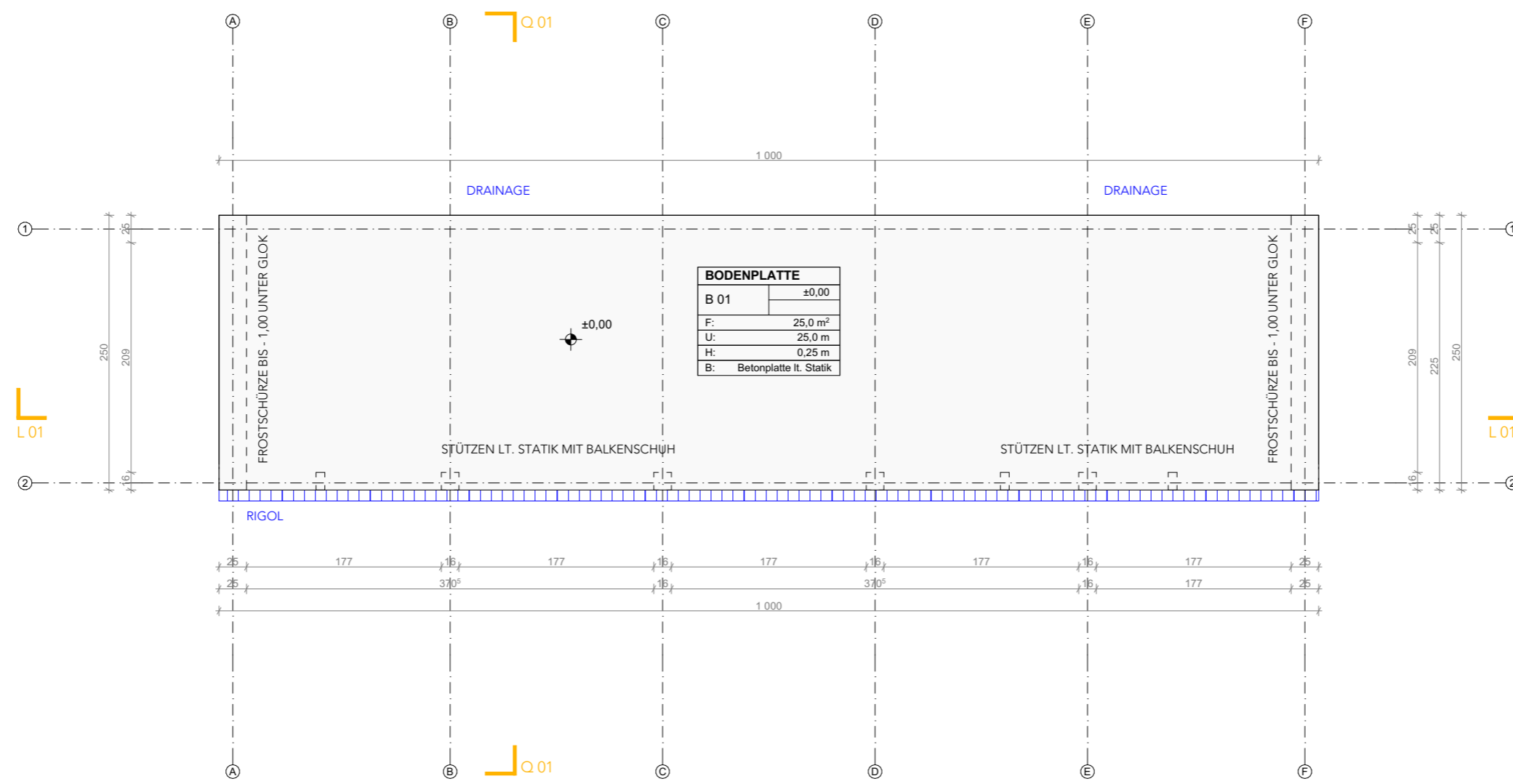

BODENPLATTE 1:50

AUSFÜHRUNGS- PLANUNG

PROJEKTNAME ABSTELLRAUM TC SEEBODEN
 PROJEKT-NR. 01
 KG-NUMMER 73212
 KG-NAME SEEBODEN

PARZ. NR. 763/2

BAUWERBER:
 1. Tennisclub Seeboden
 Seeparkstraße 15
 9871 Seeboden am Millstätter See
 info@tennisclub-seeboden.com



DIE NATURMASSE SIND ZU NEHMEN UND DIE KOTEN ZU PRÜFEN!
 DURCH DIE WEITERE PROJEKTBEARBEITUNG, DETAILPLANUNG UND BEHÖRDLICHEN AUFLAGEN KÖNNEN ÄNDERUNGEN DER GEOMETRISCHEN FORM, SOWIE STATIK ETC. EINTRETEN.

PLANINHALT	Bodenplatte + Ansicht	Datum:	27.11.2023
PLAN-Nr.	01.05	Maßstab:	1:50
PLAN-ART	AUSFÜHRUNGSPL.	Plangr.:	A3

19.02.2024

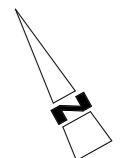

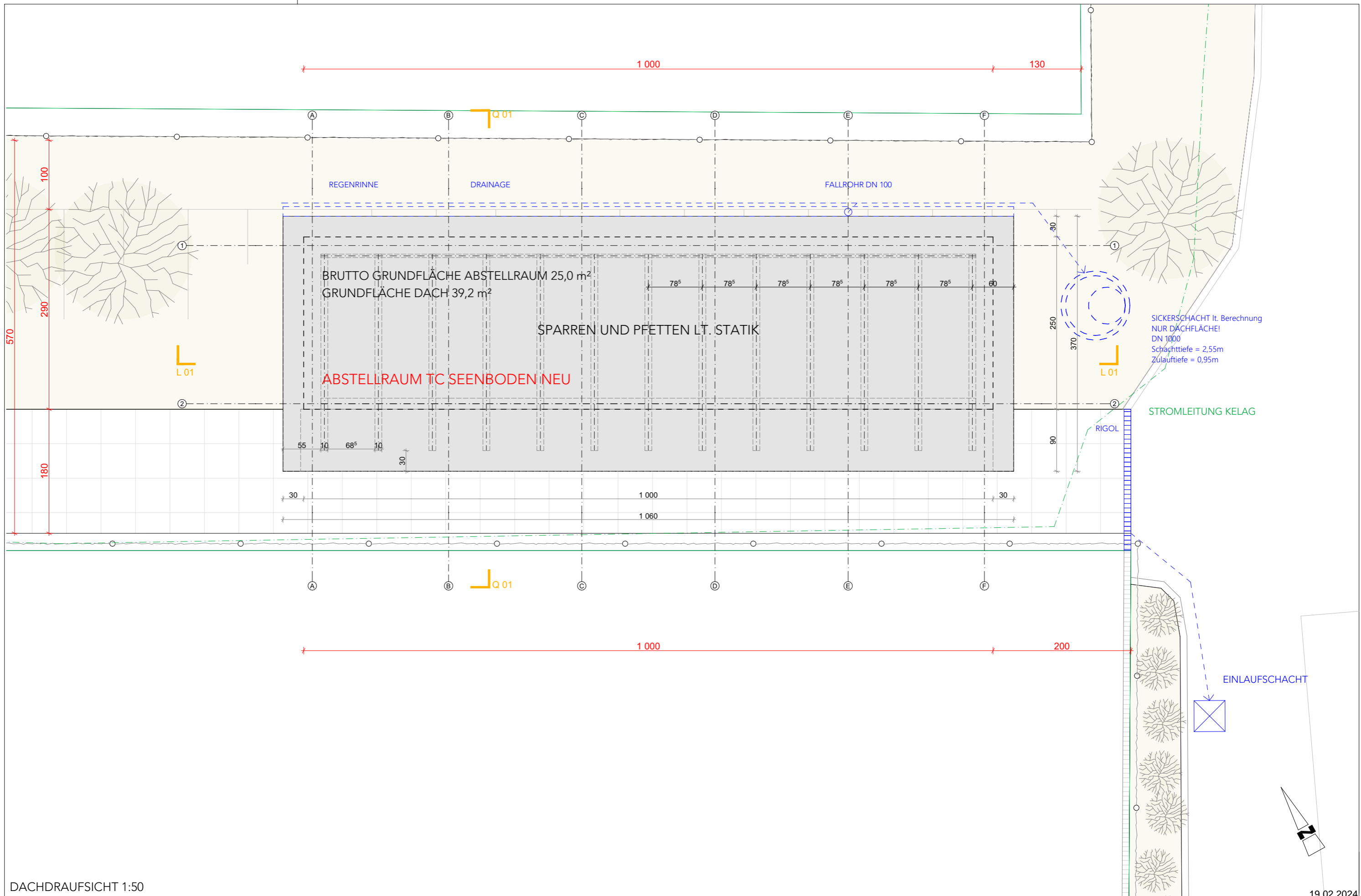

DACHDRAUFSICHT 1:50

AUSFÜHRUNGS- PLANUNG

PROJEKTNAME ABSTELLRAUM TC SEEBODEN
 PROJEKT-NR. 01
 KG-NUMMER 73212
 KG-NAME SEEBODEN
 PARZ. NR. 763/2

BAUWERBER:
 1. Tennisclub Seeboden
 Seeparkstraße 15
 9871 Seeboden am Millstätter See
 info@tennisclub-seeboden.com



DIE NATURMASSE SIND ZU NEHMEN UND DIE KOTEN ZU PRÜFEN!
 DURCH DIE WEITERE PROJEKTBEARBEITUNG, DETAILPLANUNG UND BEHÖRDLICHEN AUFLAGEN KÖNNEN ÄNDERUNGEN DER GEOMETRISCHEN FORM, SOWIE STATIK ETC. EINTRETEN.

PLANINHALT Dach	Datum: 27.11.2023
PLAN-Nr. 01.05	Index
PLAN-ART AUSFÜHRUNGSPL.	Plangr.: A3
Dateiname: 2023-03-06_TC Seeboden.pln (19.02.2024)	

19.02.2024

DA 01_DACHHAUTAUFBAU

Kies	ALTERNATIVE ALPINDACH	3,00cm
Abdichtung		0,50cm
3-Schichtplatte		2,00cm
Lattung/Hinterlüftung		5,00
3-Schichtplatte Lärche		2,00cm
Sparren lt. Statik, Fichte Leimholz, lasiert		16,0cm

AW 01_AUSSENWAND

Innenfeinputz oder Sichtbetonoberfläche	1,60 cm
Stahlbetonwand	25,0 cm
Bitumenabdichtung + Anstrich	0,40 cm
Gummi - Noppenbahn	0,50 cm

FB 01_FUNDAMENTPLATTE

Stahlbeton Fundamentplatte lt. Statik	25,0cm
Bitumenabdichtung	-
Bitumenanstrich	-
Sauberkeitsschicht	5,00cm
Rollierungskies, frostsicher	30,0cm

AW 02_AUSSENWAND

Holzstützen lt. Statik	16,0 cm
Lattung - UK Schalung 5/8	5,00 cm
Folie Schwarz (UV beständig)	--
Lärchenschalung wie Clubgebäude (~6,5cm breit), Fuge 8-10mm	2,00 cm

AUFBAUTEN

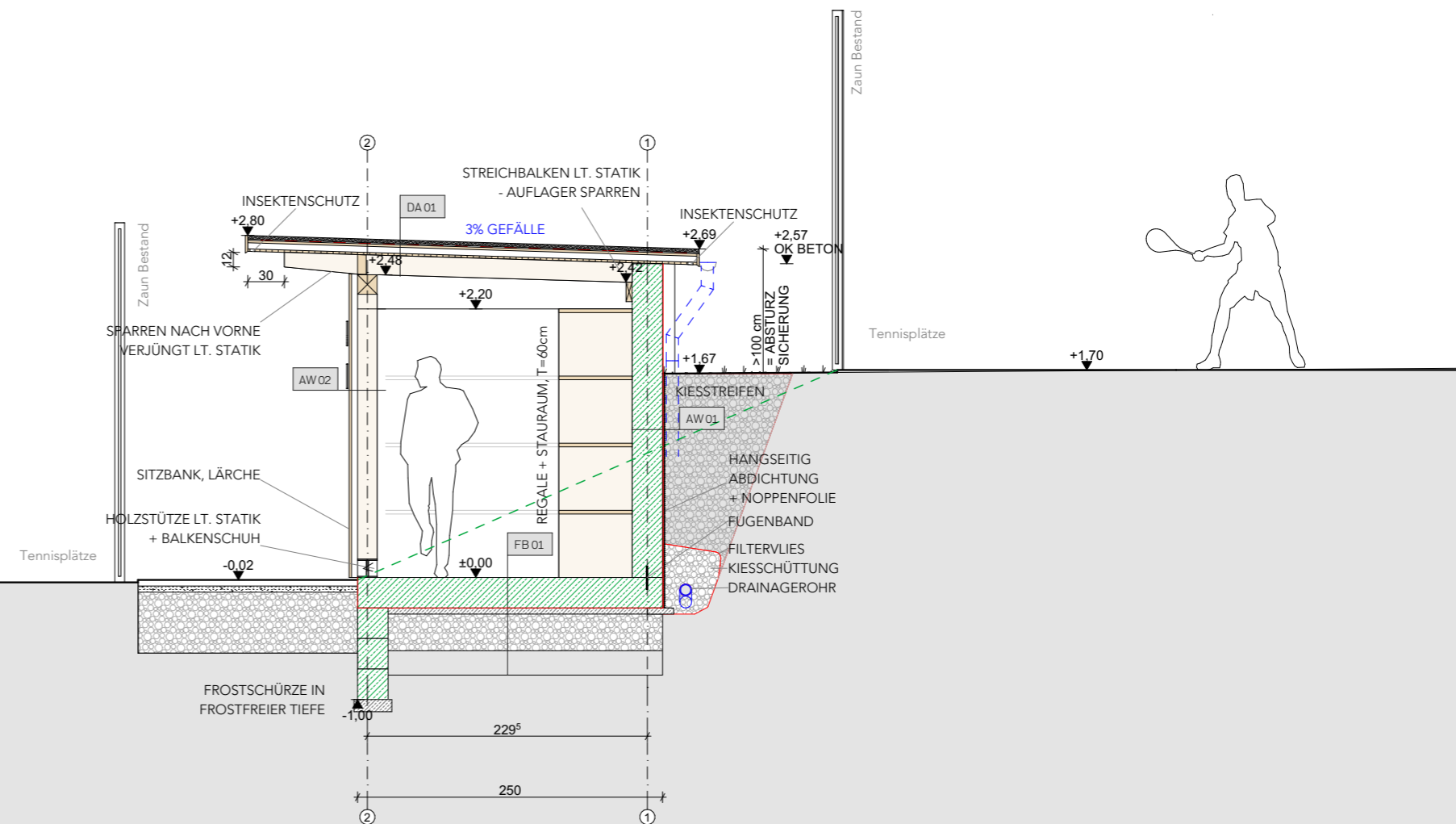

SCHNITT Q01 1:50

19.02.2024

**AUSFÜHRUNGS-
PLANUNG**

PROJEKTNAME	ABSTELLRAUM TC SEEBODEN
PROJEKT-NR.	01
KG-NUMMER	73212
KG-NAME	SEEBODEN
PARZ. NR.	763/2

BAUWERBER:
1. Tennisclub Seeboden
Seeparkstraße 15
9871 Seeboden am Millstätter See
info@tennisclub-seeboden.com



DIE NATURMASSE SIND ZU NEHMEN UND DIE KOTEN ZU PRÜFEN!
DURCH DIE WEITERE PROJEKTBEARBEITUNG, DETAILPLANUNG UND BEHÖRDLICHEN AUFLAGEN KÖNNEN ÄNDERUNGEN DER GEOMETRISCHEN FORM, SOWIE STATIK ETC. EINTRETEN.

PLANINHALT	Schnitt	Datum:	27.11.2023
PLAN-Nr.	01.05	Maßstab:	1:50
PLAN-ART	AUSFÜHRUNGSPL.	Plangr.:	A3

Dateiname: 2023-03-06_TC Seeboden.pln (19.02.2024)

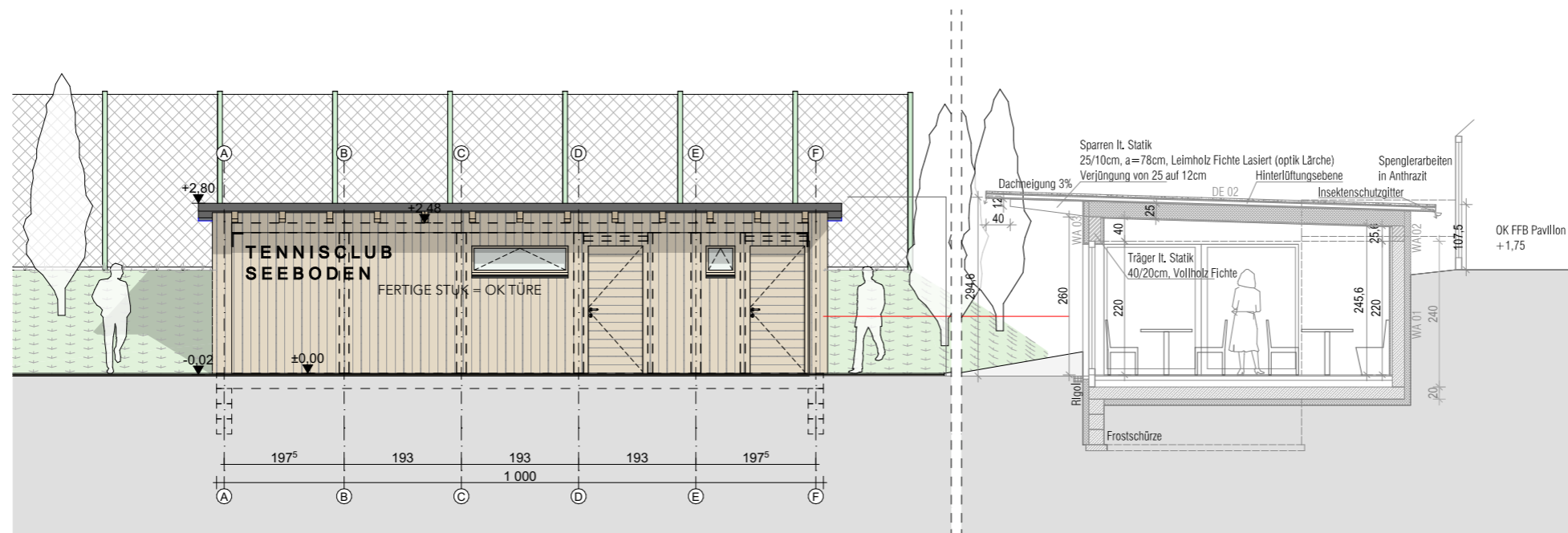

ANSICHT SÜD 1:100

CLUBGEBÄUDE BESTAND

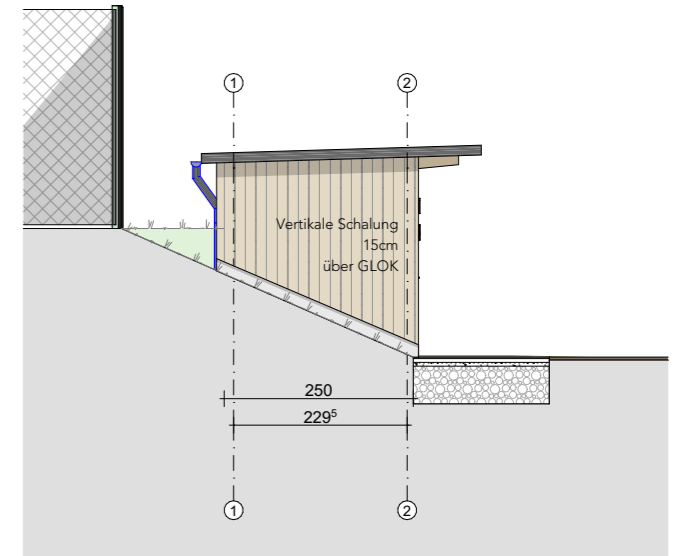

ANSICHT WEST 1:100

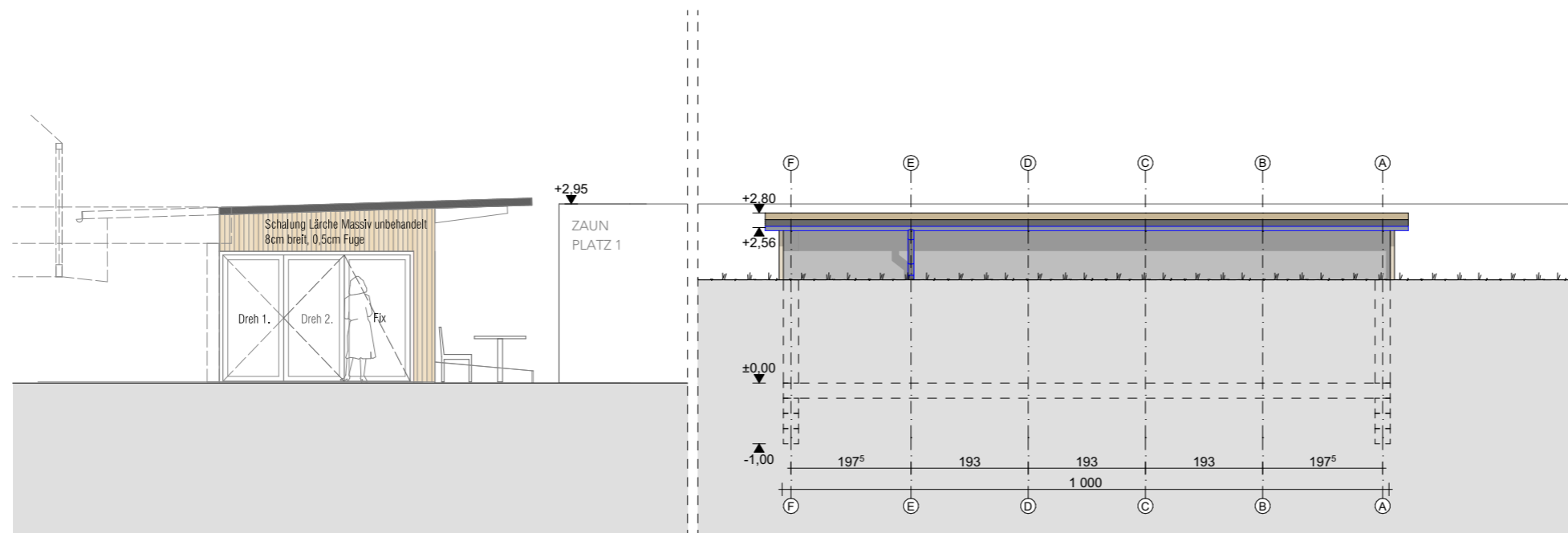

ANSICHT CLUBGEBÄUDE BESTAND

ANSICHT NORD 1:100

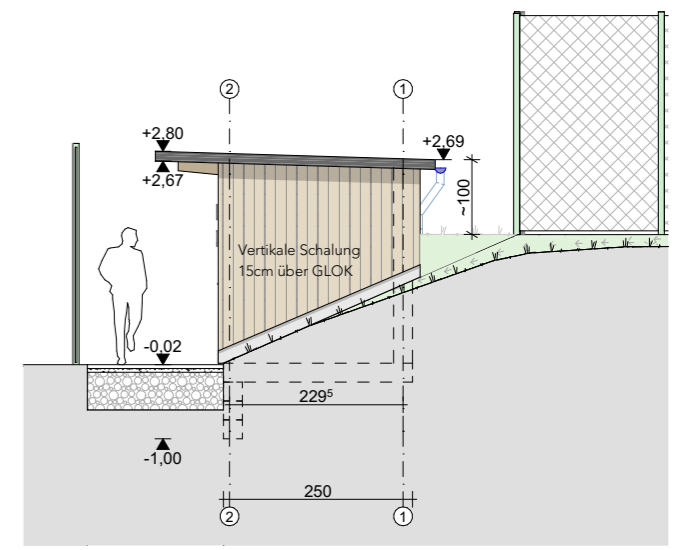

ANSICHT OST 1:100

AUSFÜHRUNGS- PLANUNG

PROJEKTNAME ABSTELLRAUM TC SEEBODEN
 PROJEKT-NR. 01
 KG-NUMMER 73212
 KG-NAME SEEBODEN PARZ. NR. 763/2

BAUWERBER:
 1. Tennisclub Seeboden
 Seeparkstraße 15
 9871 Seeboden am Millstätter See
 info@tennisclub-seeboden.com



DIE NATURMASSE SIND ZU NEHMEN UND DIE KOTEN ZU PRÜFEN!
 DURCH DIE WEITERE PROJEKTBEARBEITUNG, DETAILPLANUNG UND BEHÖRDLICHEN AUFLAGEN KÖNNEN ÄNDERUNGEN DER GEOMETRISCHEN FORM, SOWIE STATIK ETC. EINTRETEN.

PLANINHALT	Ansichten	Datum:	19.02.2024 27.11.2023
PLAN-Nr.	01.05	Index	Maßstab: 1:100
PLAN-ART	AUSFÜHRUNGSPL.	Plangr.:	A3

AUSFÜHRUNGSPLANUNG
1.TC SEEBODEN

73212 Seeboden, Parz. Nr. 763/2

19.02.2024